

# Mes de la Investigación Lasallista

Novena versión 2017

*Un viaje que renace*



**CORPORACIÓN UNIVERSITARIA LASALLISTA**  
VIGILADA MINEDUCACIÓN

## Programación / Mes de la Investigación 2017 / Vicerrectoría de Investigación

### Miércoles 9 de agosto

- Visita del Nodo Antioquia RedCOLSI  
2:00 p.m.  
Aula Máxima

### Lunes 14 de agosto Aula Máxima

#### CONVERSATORIO

- Reconocimiento de Líderes  
1:30 p.m. – 2:00 p.m.  
Dr. J. Eduardo Murillo Bocanegra  
Dr. Luis Fernando Garcés Giraldo  
Dra. Lucía Mercedes De La Torre Urán  
Contador. José Alberto Montoya Cano

#### CONFERENCIAS

- “Un viaje que renace”  
2:00 p.m. – 2:30 p.m.  
**Luz Marina Vélez Jiménez**  
Magíster en Teología y Filosofía
- Evaluación del efecto de la L-carnitina sobre la producción in vitro de embriones bovinos y su viabilidad postvitricación  
2:30 p.m. – 2:40 p.m.  
**Juan Sebastián Barrientos Tabares**  
Estudiante, integrante del Semillero de Investigación BIPE  
Asesor: Mg. John Jairo Giraldo Giraldo
- Evaluación de la calidad higiénica y nutricional de la dieta de bovinos Simmental puros bajo condiciones de estabulación y su efecto sobre algunos parámetros zootécnicos  
2:40 p.m. – 2:50 p.m.  
**Sara Rodríguez Arcila – Laura Mesa Villegas**  
Estudiantes, integrantes del Semillero de Investigación SIPRA  
Asesores: Mg. Oswaldo Bedoya Mejía y Dra. Luz Adriana Gutiérrez Ramírez

- Aislamiento de bacterias nosocomiales circulantes en una clínica veterinaria del Área Metropolitana del Valle de Aburrá Sur.  
2:50 p.m. – 3:00 p.m.

**Sara Granados Acevedo**

**Jessica Uribe Buriticá**

Estudiantes, integrantes del Semillero de Investigación SIVET

Asesores: Dra. Luz Adriana Gutiérrez Ramírez, Dr. Andrés Felipe Londoño Barbrán y Mg. Esteban Arroyave Sierra

- Detección de *Ehrlichia* spp y *Anaplasma* spp en ejemplares caninos de dos playas de la Región Caribe Colombiana  
3:00 p.m. – 3:10 p.m.

**María Camila Serna Vergara**

**Laura Colorado Duarte**

Estudiantes, integrantes del Semillero de Investigación SIVET

Asesor: Mg. Santiago Monsalve Buriticá

- Detección molecular de microorganismos de la familia *Anaplasmataceae* en cérvidos nativos y sus garrapatas en la Región Caribe Colombiana en condiciones *ex situ*  
3:10 p.m. – 3:20 p.m.

**Mariana Machado Arango**

**Santiago Rodríguez Vélez**

Estudiantes, integrantes del Semillero de Investigación SIVET – SOBRESALIENTE Redcolsi

Asesor: Mg. Santiago Monsalve Buriticá

- Estudio retrospectivo de las principales enfermedades del tracto gastrointestinal de equinos remitidos a la Clínica Veterinaria Lasallista entre los años 2011 y 2015  
3:20 p.m. – 3:30 p.m.

**Ana Sofía Araque Cuervo**

Estudiante, integrante del Semillero de Investigación SIVET – MERITORIO Redcolsi

Asesoras: Mg. Juliana Mira Hernández y Mg. Silvia Posada Arias

- Evaluación del efecto de una L-aminoácido oxidasa obtenida del veneno de *Bothrops atrox* de Colombia, sobre bacterias causantes de mastitis bovina  
3:30 p.m. – 3:40 p.m.

**Daniel Mauricio Castaño Vásquez**  
**Sebastián Mejía Builes**

Estudiantes, integrantes del Semillero de Investigación SIVET – MERITORIO Redcolsi  
Asesoras: Mg. Juliana Mira Hernández y Mg. Silvia Posada Arias

- Identificación taxonómica y molecular de garrapatas de reptiles en algunas regiones de Colombia  
3:40 p.m. – 3:50 p.m.

**María José Osorio Velásquez**

**María Camila Ramírez Montoya**

Estudiantes, integrantes del Semillero de Investigación SIVET

Asesores: MV. Lizeth Quintana Diosa y Mg. Santiago Monsalve Buriticá

- Mastocitoma en caninos tratados con acetogeninas extraídas de *Annona muricata*: Evaluación histopatológica  
3:50 p.m. – 4:00 p.m.

**Edison Yovan Sánchez Sánchez**

Estudiante, integrante del Semillero de Investigación SIVET – SOBRESALIENTE Redcolsi

Asesoras: Mg. Juliana Mira Hernández y Mg. Silvia Posada Arias

- Formación en convivencia y resolución de conflictos en jóvenes de los grados 6 a 8 de la Institución Educativa Diego Echavarría Misas del Municipio de Medellín.  
4:00 p.m. – 4:10 p.m.

**Luís Ángel Ramírez Moreno**

Estudiante, integrante del Semillero de Investigación DELFOS – SOBRESALIENTE Redcolsi

Asesor: Mg. Jesús Andrés Vélez Vélez

- Identidad profesional e identidad lasallista presentes en los estudiantes del último semestre en dos instituciones formadoras de docentes: Centro De Estudios Superiores La Salle, Monterrey, Nuevo León, México y la Corporación Universitaria Lasallista, Medellín, Colombia.  
4:10 p.m. – 4:20 p.m.

**Juan Pablo Quintero Vélez**

**Juan Camilo Trujillo Acevedo**

Estudiantes, integrantes del Semillero de Investigación DELFOS – SOBRESALIENTE Redcolsi

Asesor: Mg. Jesús Andrés Vélez Vélez

- Sistematización de la experiencia educativa “Ana sAna que sAna”: el acompañamiento de las familias a los niños hospitalizados en el Hospital Infantil Santa Ana  
4:20 p.m. – 4:30 p.m.

**Verónica Palacio Palacio**

**Sara Henao Orozco**

Estudiantes, integrantes del Semillero de Investigación DELFOS – MERITORIO Redcolsi

Asesora: Mg. Claudia Patricia Ortiz Escobar

- Acercamiento fotográfico analítico desde los atributos eco-estéticos, visuales y psicológicos del paisaje urbano producto de la gentrificación en el sector del vía riel del tranvía de Medellín entre la estación de Ayacucho y Alejandro Echavarría.  
4:30 p.m. – 4:40 p.m.

**Luis Hernando Chacón Santa**

Estudiante, integrante del Semillero de Investigación SICA – SOBRESALIENTE Redcolsi

Asesor: Com. André Greiffenstein Uribe

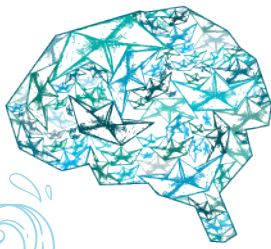

Mes de la  
Investigación  
Lasallista Novena  
versión  
2017  
*Un viaje que renace*



CORPORACIÓN  
UNIVERSITARIA  
LASALLISTA  
VIGILADA MINEDUCACIÓN

## Programación / Mes de la Investigación 2017 / Vicerrectoría de Investigación

### Miércoles 23 de agosto Aula Máxima

- Presentación de proyectos – Sistema General de Regalías  
1:30 p.m. a 2:30 p.m.  
Dr. J. Eduardo Murillo Bocanegra

### Lunes 28 de agosto Aula Máxima

#### CONFERENCIAS

- Diagnóstico de los factores de riesgo de plagio en los periódicos El Tiempo, El Colombiano y El País.  
1:30 p.m. – 1:40 p.m.  
**Nelson Andrés Tamayo Gaviria**  
Estudiante, integrante del Semillero de Investigación SICA – SOBRESALIENTE Redcolsi  
Asesora: Mg. Clara Isabel Vélez Rincón
- El meme como posible género de opinión periodístico  
1:40 p.m. – 1:50 p.m.  
**Eddie Vélez Benjumea**  
Estudiante, integrante del Semillero de Investigación SICA – SOBRESALIENTE Redcolsi  
Asesor: Mg. Jorge Andrés Molina Benítez
- Influencia de Facebook en el sostenimiento de las relaciones entre preadolescentes  
1:50 p.m. – 2:00 p.m.  
**Valentina Ramírez Vásquez**  
**Valentina Velásquez García**  
Estudiantes, integrantes del Semillero de Investigación SICA – MERITORIO Redcolsi  
Asesor: Mg. Jorge Andrés Molina Benítez
- Las TIC como elemento determinante para el cambio de rutinas de reportería y presentación de contenidos de periodistas de los principales medios de comunicación de Medellín.  
2:00 p.m. – 2:10 p.m.  
**Alejandro Gil Castañeda**  
**Carolina Tamayo Pemberthy**  
Estudiantes, integrantes del Semillero de Investigación SICA – SOBRESALIENTE Redcolsi  
Asesora: Mg. Clara Isabel Vélez Rincón
- Relacionamiento de las cinco dimensiones sensoriales con la implementación de estrategias de fortalecimiento de la imagen corporativa en puntos de atención al cliente de tres organizaciones pertenecientes al sector salud, alimentos y financiero  
2:10 p.m. – 2:20 p.m.  
**Valentina Villada Toro**  
**Camilo González Restrepo**  
Estudiantes, integrantes del Semillero de Investigación SICA – SOBRESALIENTE Redcolsi  
Asesor: Mg. Jorge Andrés Molina Benítez
- Comportamiento de la movilidad en la ciudad de Medellín a partir de la cognición social de peatones y ciclistas  
2:20 p.m. – 2:30 p.m.  
**Andrés Felipe Betancourt Rendón**  
**Daniela Cardona Ortiz**  
Estudiantes, integrantes del Semillero de Investigación SIPA  
Asesor: Mg. Luis Felipe Londoño Ardila
- Procrastinación en estudiantes de semestre especial de la Corporación Universitaria Lasallista.  
2:30 p.m. – 2:40 p.m.  
**Sara Luz Jaramillo Agudelo**  
**David Alejandro Zapata Mesa**  
Estudiantes, integrantes del Semillero de Investigación SIPA  
Asesor: Mg. Luis Felipe Londoño Ardila
- Desarrollo de un pan funcional a partir de harina de chachafruto (*Erythrina edulis*)  
2:40 p.m. – 2:50 p.m.  
**Alejandra Acevedo Ladino**  
Estudiante, integrante del Semillero de Investigación INNOVA  
Asesora: Mg. Yara Licceth Benavides Paz
- Evaluación de la estabilidad de probióticos LactoSpore® en pulpa de tomate de árbol (*Solanum betaceum*) variedad amarillo común, deshidratada por ventana refractiva.  
2:50 p.m. – 3:00 p.m.  
**Jhoan Esteban Corrales Cardona**  
**María Paulina Silva Díez**  
Estudiantes, integrantes del Semillero de Investigación INNOVA – MERITORIO Redcolsi  
Asesora: Mg. Yara Licceth Benavides Paz
- Servicios Ecosistémicos asociados a las aves presentes en la Corporación Universitaria Lasallista  
3:00 p.m. – 3:10 p.m.  
**John Wilmar Granada Agudelo**  
Estudiante, integrante del Semillero de Investigación SIGMA – SOBRESALIENTE Redcolsi  
Asesor: Mg. Cristian David Ramírez Sosa
- Análisis de Condición Corporal y Nutrición en Ganado Lechero por Medio del Procesamiento Digital de Imágenes a través de Dispositivos Móviles  
3:10 p.m. – 3:20 p.m.  
**Santiago Pérez Ruiz - María Paulina Roldán Blandón**  
Estudiantes, integrantes del Semillero de Investigación DEDALOS  
Asesor: Hugo Mesa Yepes

### Segundo piso / Biblioteca

Reconocimiento a los 12 proyectos  
avalados para Redcolsi Nacional  
Lanzamiento JOVIAL  
Homologación JOVIAL  
Lanzamiento Revista Electrónica  
Reconocimientos Editorial Lasallista  
Acto social de cierre  
3:30 p.m. - 5:00 p.m.

Organizan:

